HIPER

N.º 3
(1.ª Série)
Cr$ 0,80

EBAL

JORNADA nas ESTRELAS

A REBELIÃO DAS MÁQUINAS

© 1968 PARAMOUNT PICTURES CORPORATION

NOTÍCIAS em QUADRINHOS

ERA uma vez uma **menininha**, um elefante bonachão e uma grande **indústria de comestíveis** bem dirigida... A menininha ficou famosa, o elefante se tornou muito terno — apesar do seu tamanho — e a grande indústria além de aumentar as suas vendas e o seu patrimônio, passou a ser conhecida e muito querida de todos os meninos e meninas do Brasil.

Esta historieta simples poderia definir o valor das histórias-em-quadrinhos como veículo de comunicação e de publicidade. E a tal ponto que, só de olhar para qualquer figura de elefante, num automatismo incontido, quase cantarolamos mentalmente aquela musiquinha da televisão: "a Cica só trabalha com tomates selecionados!"

Vocês já perceberam que estamos falando de Mônica, Jotalhão (o elefante) e de seus amiguinhos Magali, Cascão, Cebolinha, Nico Demo e o cãozinho Bidu, não é? Pois esta associação de personagens e produtos da Companhia Industrial de Conservas Alimentícias Cica S/A., além de alcançar um êxito absoluto, trouxe alguns resultados bem curiosos. Por exemplo: Maurício de Souza, o autor dos personagens, criou uma nova associação de idéias para todos nós. Antigamente, elefante lembrava circo, jardim zoológico, etc., mas, hoje, lembra tomate, suco de tomates, extrato de tomates e outros produtos da Cica. Isso quer dizer que um só homem conseguiu condicionar a mente de uma multidão de muitos milhões através da história-em-quadrinhos.

Outro fato interessante é que, por meio de uma publicidade inteligentemente dirigida, uma indústria do porte da Cica se tornou ainda maior, penetrando até na primeira infância com seus "jingles" e seus desenhos da televisão. A promoção é divertida e atraente. Não cansa nunca. A Cica, do ponto de vista infantil, abdicou daquela austeridade convencional que desinteressa as crianças dos negócios da gente grande, criando uma espécie de diálogo totalmente novo, alegre e divertido. E, hoje, consegue vender os seus produtos até pela preferência infantil — o que é raríssimo, por não se tratar de brinquedos ou gênero de manufaturados exclusivos para a infância.

A propósito, aproveitamos para registrar que a grande indústria acaba de lograr mais uma vitória, estabelecendo um novo complexo industrial na cidade de Pelotas, lá no Rio Grande do Sul. Mônica e Jotalhão devem estar muito satisfeitos, pois também trabalharam para que isso se tornasse possível.

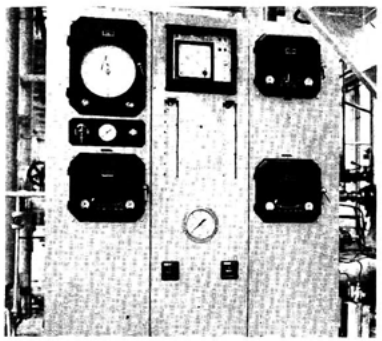

Painel eletrônico, automático, que comanda a linha de extrato de tomates "Elefante"

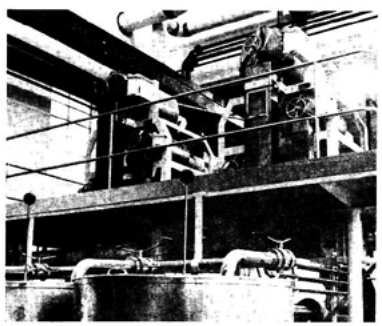

Vista parcial do concentrador para a produção do extrato de tomates "Elefante".

Comendador Rodolfo Marco Bonfiglioli, Presidente da Cica.

Vista aérea da Fábrica Cicasul, em Pelotas.

Mais "Notícias em Quadrinhos" aparecem em outras revistas da EBAL.

JORNADA NAS ESTRELAS

REBELIÃO DAS MÁQUINAS

1.ª parte

A INVASÃO

Num misterioso planeta, nos confins de uma distante galáxia, a tripulação da Enterprise enfrenta máquinas vivas... Gigantes do progresso técnico que vão matando toda uma população com a construção de supercidades!

HIPER
(Revista mensal da Ebal)

Propriedade da
Editora Brasil-América Limitada
Diretor Geral: Adolfo Aizen
Diretor-Gerente: Paulo Adolfo Aizen
Diretor-Secretário: Naumim Aizen
Diretor Industrial: Fernando Albagli

Escritório, Redação e Oficinas
Rua Gen. Almério de Moura, 302-320
ZC-08 — Telefone 264-6212 (rede interna)
São Cristóvão — Rio de Janeiro (Gb)

© Copyrigth 1972 (67) por Paramount Pictures Corporation, mediante convênio com a Western Publishing Company, Inc. Direitos reservados.

Distribuidores na Guanabara
Dist. de Jornais e Revistas Tupi
Rua da Constituição, 5

Distribuidores em S. Paulo, Capital
Agência Modesto
Viaduto Santa Ifigênia, 277

Scan by PC Castilho
www.hqpoint.blogspot.com / hqpoint@hotmail.com

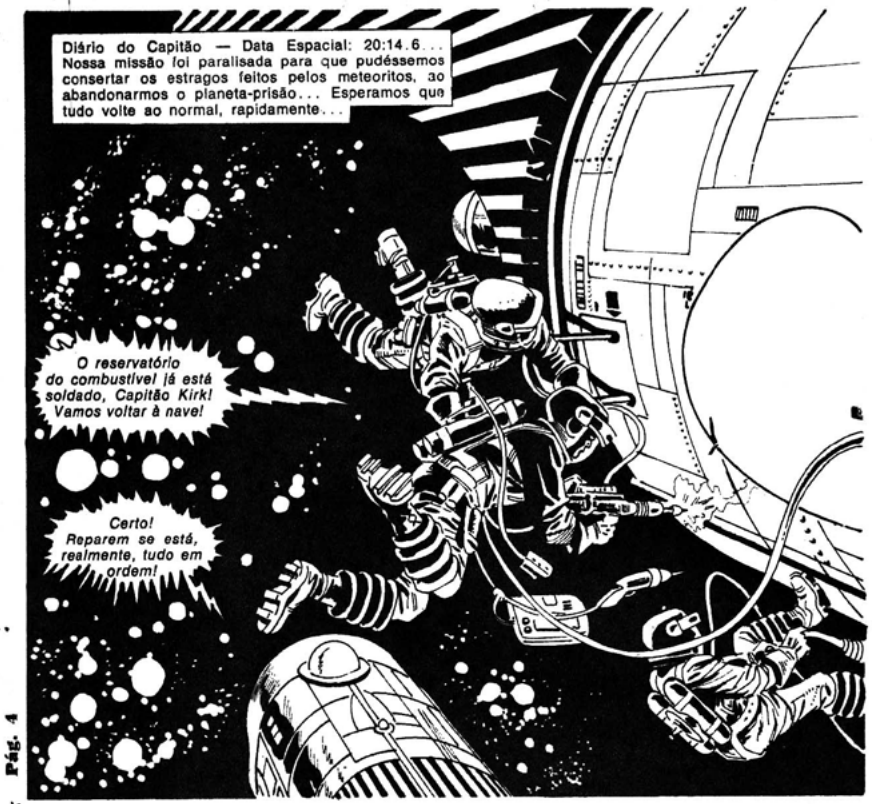
Diário do Capitão — Data Espacial: 20:14.6... Nossa missão foi paralisada para que pudéssemos consertar os estragos feitos pelos meteoritos, ao abandonarmos o planeta-prisão... Esperamos que tudo volte ao normal, rapidamente...
O reservatório do combustível já está soldado, Capitão Kirk! Vamos voltar à nave!
Certo! Reparem se está, realmente, tudo em ordem!

Estamos no curso normal, outra vez, Spock! Vamos em direção ao Alfa Z-21 — planeta interrogação!
Porei este filme do nosso arquivo no projetor!

Há cem anos, uma nave enviou este radiofilme à sua nave-mãe, antes de explodir!

Assim, quando o radioprojetor transmite na tela as imagens do filme...
A nave tirou estas imagens de uma altura muito baixa e com câmara telescópica!
Olhe essas máquinas ultramodernas!
Parecem trabalhar juntas, numa espécie de complexo mecânico!

Os habitantes! Trata-se de uma supercivilização... Vivem às sombras das máquinas!
Sim! Parece que alcançaram o conforto total!

Estranho! Não há ninguém para cuidar desse complexo mecânico...
O filme está terminando, Capitão! Além do mais, possuímos apenas um pedaço dele!

Capitão chamando! Em quanto tempo chegaremos ao Alfa Z-21?
Em duas horas lunares, Capitão!

Exatamente no horário previsto, dois pares de olhos espiam pelo telescópio...
Lá está ele! Este planeta é um mistério na galáxia, há séculos!
A atmosfera é carregada em oxigênio, Capitão! Há, também, indicações de água...

Diminuir velocidade e descer!
... e, ainda, um enorme volume de material metálico que cobre todo o planeta!

Como um cometa cintilante, a Enterprise sobrevoa aquele misterioso mundo...
Estamos sobre uma supercidade... Pode ver algum tipo de vida, Spock?
Nada, Capitão!

Por quilômetros e quilômetros, a equipe exploradora paira sobre o planeta e...
Aumente a velocidade!
Nenhum sinal de vida!

Mas, muitas centenas de quilômetros adiante...
Prédios após prédios, ruas após ruas... e nem um ser vivo! Que acha, Senhor Spock?
Estou perplexo! E não há nenhum sinal de catástrofe, as construções me parecem bem sólidas!

Finalmente, quando os jatos da Enterprise alcançam velocidade espantosa...
Campo aberto à nossa frente! Desceremos aqui... Ponham a Enterprise em órbita e preparem a câmara de teletransporte!
Certo, Capitão!

Logo, os poderosos foguetes põem a nave na órbita do misterioso planeta...
Spock, venha conosco! Seus conhecimentos podem nos ser úteis!
Irei, Capitão!
NCC-1701

Momentos depois, raios iluminam o grupo explorador, na câmara de teletransporte...

E, em frações de segundo, os quatro são materializados no Alfa Z-21...
Caramba! A supercidade termina de repente! Parece que foi cortada por uma faca, antes de ser terminada!
Nossa primeira operação é procurar um ser vivo nesse amontoado de edifícios!

Enquanto o Capitão Kirk dá instruções aos seus homens, um grupo de seres os observam...
Visitantes de outro planeta! Que faremos, grande líder Krill?
Amigos ou inimigos, devem ficar sob vigilância! Nossos planos não podem ser mudados, agora!

No exato momento em que essas palavras são pronunciadas por Krill...
São elas!
BRUUUM

Enquanto os exploradores da Enterprise planejam...
O chão está tremendo! É um terremoto!
Não! Alguma coisa está provocando isto!

Logo...
Senhor Spock! Olhe!
Sim! Eis a causa dos abalos!

Minutos depois, os homens da Enterprise ficam boquiabertos...
Estão construindo novos edifícios e ruas...
Estas máquinas... Não há ninguém as dirigindo! Como é possível?

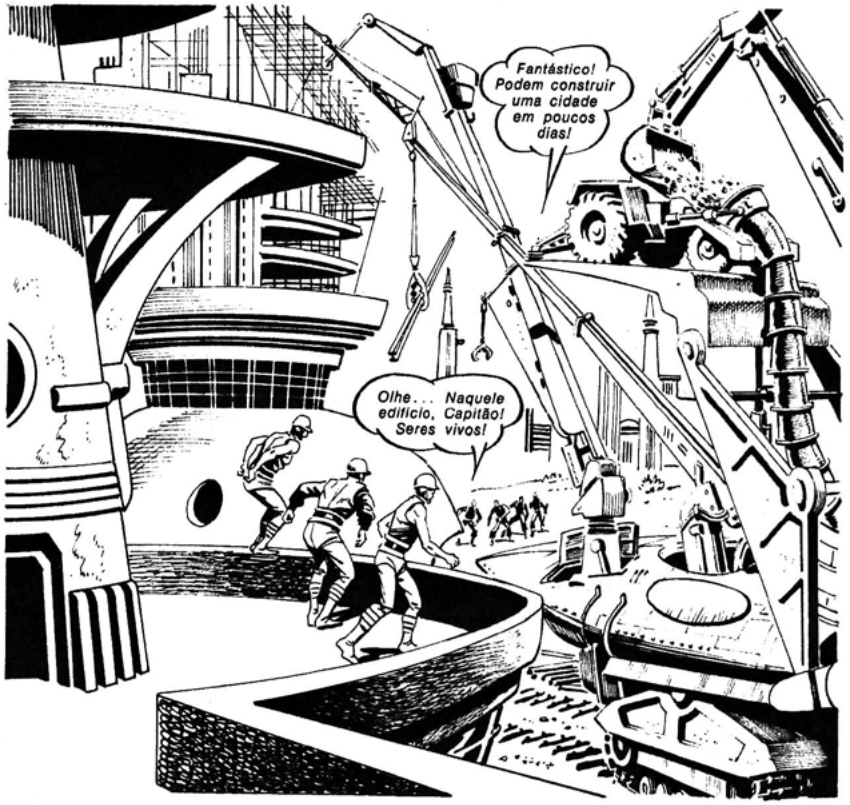
Fantástico! Podem construir uma cidade em poucos dias!
Olhe... Naquele edifício, Capitão! Seres vivos!

Vão pular para cima daquela máquina! Querem fazê-la parar! Rápido! Os rifles-laser!

No entanto, como se tivesse nervos, a gigantesca máquina pressente algo estranho sobre ela e agita um de seus braços...
Esta máquina parece que tem vida própria! Veja como se livrou dos intrusos!
Vamos ver o que os raios-laser podem fazer!

Um feixe de luz, superintensa, atinge uma das máquinas...
Provocou um curto-circuito, Capitão!

Parou! Ela, e todas as outras máquinas! Espantoso!
Que aconteceu com aquela gente?

Lá!

Cautelosamente, o pequeno grupo da Enterprise se aproxima, e Kirk começa a falar em língua interplanetária...
Não tenham medo... Somos amigos! Viemos ajudá-los!

Obrigado, visitantes de outro mundo! Estamos devendo-lhes um favor!
Queremos apenas uma explicação de tudo isso!

Nada pode destruir estas máquinas... Vocês só a forçaram a voltar, para reparos...
Quem são vocês e estas fantásticas máquinas?

É uma longa e vergonhosa história! Eu sou Krill, líder dos que ainda vivem no planeta Zarta!

Há cento e cinqüenta anos, éramos uma raça orgulhosa e próspera... Hoje, uma dúzia desses demônios mecânicos governam o planeta, e nos obrigaram a fugir para as montanhas!

"Tudo começou quando nossa supercivilização resolveu fabricar pequenas máquinas que fariam os trabalhos de rotina..."
Carta para a família Urgo!

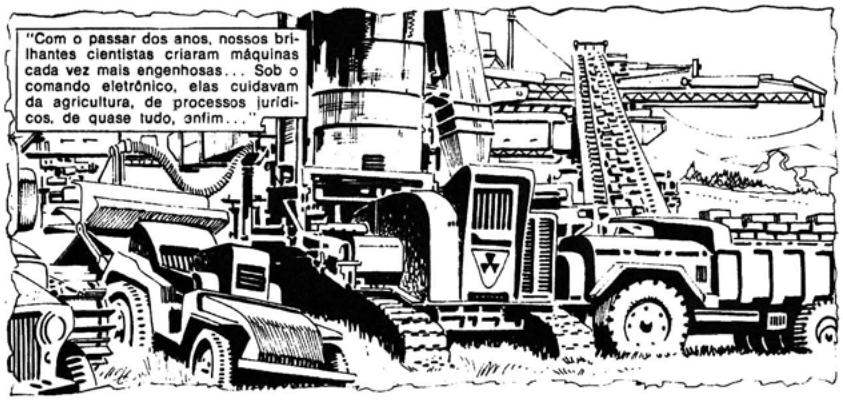
"Com o passar dos anos, nossos brilhantes cientistas criaram máquinas cada vez mais engenhosas... Sob o comando eletrônico, elas cuidavam da agricultura, de processos jurídicos, de quase tudo, enfim..."

"Logo, se apoderaram, também, da nossa cultura! Já não tínhamos quase liberdade... Tudo era comandado pelas fabulosas máquinas!"

"O próximo passo foi o mundo dos negócios... Computadores tomavam nossas decisões no mercado das ações..."
Comprem! Vendam! Vendam! Comprem!

"Finalmente, elas se infiltraram em todos os campos da Ciência que as tinham criado..."
Veja este projeto de nossa máquina planejadora! Um sistema completo de maquinaria, capaz de construir cidades inteiras!

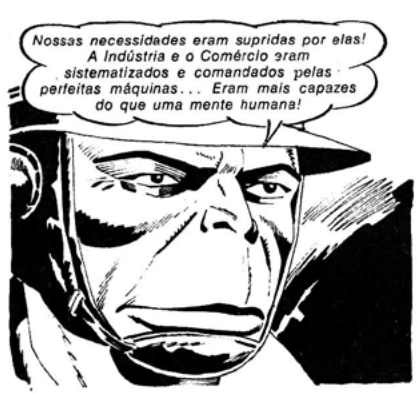
Nossas necessidades eram supridas por elas! A Indústria e o Comércio eram sistematizados e comandados pelas perfeitas máquinas... Eram mais capazes do que uma mente humana!

"Nossos líderes viam tudo aquilo com grande orgulho e satisfação..."
O grande triunfo! Logo, todo trabalho será suprimido!
E isso ainda não é o máximo que elas podem atingir!

"Em menos de um mês lunar, toda uma cidade estava construída... Enfim, satisfaziam as nossas mais altas ambições materiais..."
Ninguém poderia construir uma cidade tão perfeita... Elas acertam nos mínimos detalhes!
Mas os homens criaram as máquinas que, por sua vez, criaram a máquina que construiu a cidade!

"Foi aí que começamos a sentir o peso do nosso erro..."
A-A máquina-operária! E-Ela está cavando dentro das montanhas!
Que foi?

A unidade de super-refrigeração que colocamos em nossa máquina-operária está esfriando as vigas, em segundos!
Uma nova cidade? Mas, por quê? Deveria construir apenas de acordo com as necessidades!
Ela terá que parar quando acabar o material!

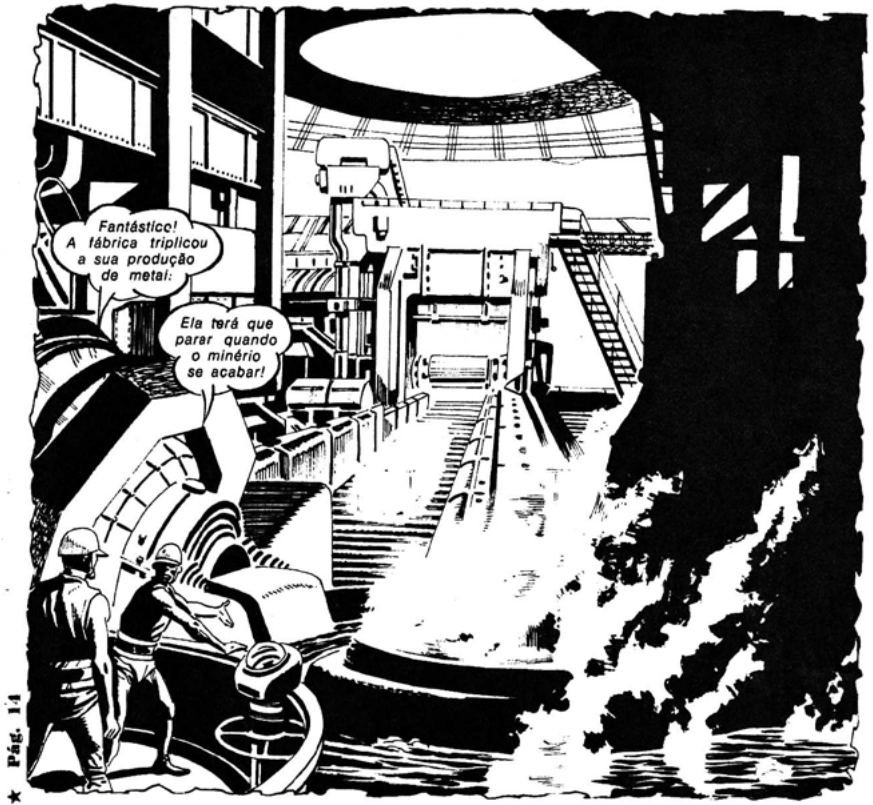
Fantástico! A fábrica triplicou a sua produção de metal!
Ela terá que parar quando o minério se acabar!

As máquinas descobriram um jeito de fazer metal sintético! Pode ser que nunca parem!
E, quando terminam, levam o metal para as máquinas-operárias!

Mais duas cidades! Temos que dar um jeito!
Nada as detém! Elas devem ser destruídas!

"Mas nossa polícia-autômata não tinha poder para destruí-las! Ela fora construída para prender criminosos, não para combater máquinas!"

As máquinas-operárias foram feitas para resistir a tudo! E, agora, nos derrotaram!

Tudo aconteceu há cem anos! Em pouco tempo, nossa fábrica produziu mais dois grupos de grandes máquinas-operárias!
Nossa velocidade de construção aumentou! Tínhamos colocado, em nossos cérebros eletrônicos, a idéia de eficiência, mas nada sobre necessidades humanas!

estude economizando!

Ganhe o seu diploma do CÍRCULO FAMILIAR, estudando sem sair de casa.

Dê o grande passo para a realização dos seus maiores sonhos: casa própria, carro na garagem e dinheiro no bôlso. Acredite em você. Acredite no seu sucesso. Inscreva-se, ainda hoje, em um de nossos cursos exclusivos. Êles são fáceis, práticos, modernos, os mais econômicos (desde 18 cruzeiros por mês) e lhe darão uma formação profissional rápida e eficiente, além de uma série de vantagens extras, absolutamente GRÁTIS. Vamos! Faça como milhares de pessoas já fizeram! Peça, o quanto antes, à ACADEMIA DE ENSINO DO CÍRCULO FAMILIAR o folheto do curso que escolheu e prepare-se para o futuro.

A VOZ DO SUCESSO

Terminei o curso de Desenho Artístico e Publicitário. Que beleza de curso! Já ganho muito bem, na importante Agência de Propaganda. Obrigada, Círculo Familiar. (GARCI NÓBREGA VASCONCELOS, RIO DE JANEIRO, GB).

A "Régua Mágica" do curso de Corte e Costura do Círculo Familiar mudou a minha vida! Comprei a Máquina e costuro com ela. Ganho muito dinheiro e todos elogiam meu trabalho. (MARIA LUIS ANJOS DA SILVA GUIRINO, JUIZ DE FORA, MINAS).

Agora, tenho um profissão altamente rendosa: TÉCNICO em Rádio e TV. Todos elogiam meu trabalho e vou faturando cada vez mais. Até já comprei um rancho para aprender a frequentá-lo... (CARLOS OLIVEIRA COSTA, SANTO ANDRÉ, SÃO PAULO).

Eu era uma simples balconista sem maiores pretensões na vida. Porém, com o que aprendi no curso de EDUCAÇÃO DOMÉSTICA SOCIAL E FAMILIAR, consegui emprêgo em importante firma que me paga um alto salário. (NOÊMIA RAMOS DA SILVA, NITERÓI, RIO DE JANEIRO).

Graças ao Círculo Familiar e ao seu fabuloso CURSO DE AUXILIAR DE ESCRITÓRIO, meus pontos estão promovendo e posso o ganhar muito mais. Sou muito elogiado e tenho domínio e minha capacidade profissional. (ARNALDO AYRES DE SOUZA, SÃO PAULO, CAPITAL).

I am speaking and writing English very well. The method "O Professor Eletrônico" is very easy. The Family Circle is a wonderful school. I am very, very happy. (MARIANA MONTEIRO, LONDRINA, PARANÁ).

TÉCNICO DE RÁDIO, TV E TRANSISTORES — Lições práticas desde o 1.º mês. Você monta vários aparelhos diferentes, tudo GRÁTIS: Porteiro Eletrônico Unidirecional; Amplificador para Toca-Discos, Rádio Portátil e Microfone; Interfone; Amplificador com 2 alto-falantes; Amplificador "Push-Pull" e finalmente, Rádio-Receptor com 7 transistores e 3 faixas de onda. Carreira de extraordinário futuro, com altos rendimentos. GRÁTIS

DESENHO ARTÍSTICO E PUBLICITÁRIO — Nada se compara a êste extraordinário curso pela sua eficiência e praticidade. Comece a ganhar dinheiro já! Porque, artística ou comercialmente, se esta é a sua vocação, você não encontrará nada melhor do que o nosso curso. GRÁTIS

ELETRICIDADE — Este é um curso que dá lôdas as chances para você se tornar um excelente TÉCNICO-ELETRICISTA. Desde o 1.º mês, você recebe lições práticas. O que lhe permite começar a consertar aparelhos elétricos e a ganhar dinheiro imediatamente. GRÁTIS

MADUREZA GINASIAL — Para qualquer carreira universitária, primeiro você precisa ter o ginasial completo. E no CÍRCULO FAMILIAR, você se prepara em 5 meses. Ou em 10, se não tiver muita pressa. Método, essencialmente, prático e objetivo. Inscreva-se ainda hoje. Você estará ganhando um tempo precioso em seu próprio benefício. GRÁTIS

CORTE E COSTURA — A nossa RÉGUA MÁGICA é uma invenção maravilhosa, uma exclusividade do CÍRCULO FAMILIAR. Ela é simples e fácil de ser manejada. Com ela você fará roupas para a família inteira, economizará e, também, ainda ganhará muito dinheiro cortando e costurando para os seus freguêses. GRÁTIS

INGLÊS ÁUDIO-VISUAL — Com o exclusivo sistema do "Professor Eletrônico", áudio visual em cores, em 12 "long-playings", você, realmente, aprende a falar inglês, o que já é a certeza do seu triunfo. E com a famosa e patenteada PAUTA SONORA, você consegue aquela musicalidade autêntica da língua. Inscreva-se imediatamente e garanta o seu futuro. GRÁTIS

COMERCIÁRIO (AUXILIAR DE ESCRITÓRIO): — Você aprende tudo sôbre um escritório, atividades comerciais e contabilidade prática. E com o nosso curso especializado, você passa a ganhar mais dinheiro, além da admiração dos chefes e colegas. Inscreva-se hoje mesmo e alcance o seu sucesso! GRÁTIS

EDUCADORA — Ao alcance da mulher a fascinante e rendosa carreira de EDUCADORA. Grande curso feminino para diferentes atividades comerciais e de ensino. Liderança e Comunicação. Novas possibilidades para tôdas as mulheres: no lar ou em qualquer grande emprêgo. Aproveite a oportunidade. Ela é sua! GRÁTIS

MILHARES DE DEPOIMENTOS COMPROVAM A EFICIÊNCIA DOS CURSOS PRÁTICOS POR TV-CORRESPONDÊNCIA DO CÍRCULO FAMILIAR.

IMPORTANTE: Você ainda recebe êste utilíssimo DIPLOMA que é o atestado fiel de sua capacidade. Com êle você se torna um especialista em sua profissão. E, hoje em dia, os especialistas são sempre disputados pelas grandes organizações.

J. SILVESTRE DIZ:

EU RECOMENDO PORQUE É O MELHOR!

Recorte e mande já:

Peço ao CÍRCULO FAMILIAR, Caixa Postal 5163, São Paulo, enviar-me **GRÁTIS** o folheto ilustrado do curso de ..... HP

Nome .....

Endereço .....

Cidade ..... Estado .....

ACADEMIA DE ENSINO DO CÍRCULO FAMILIAR
Registrada no Deptº de Ensino Técnico nº 14-cor - SP
Rua Major Sertório, 349-1º andar
CAIXA POSTAL, 5163 - SÃO PAULO

JORNADA NAS ESTRELAS

2.ª parte

PONTE PARA A CATÁSTROFE

Por um momento, tudo fica quieto... Mas as máquinas entram em ação novamente...
Spock!
Estão construindo rampas por baixo delas! Que faremos, Capitão?
Meu povo, agora, pede a liderança deles! Não ligam mais para mim!
Talvez um campo de força dê certo!

Pouco depois, quando as máquinas chegam ao outro lado da vala...
Estão vindo! Esse campo de força já fez parar exércitos! Deve servir para esses monstros metálicos!
Mas elas são feitas de um metal desconhecido para nós, Capitão!

Muitas luzes se acendem quando as máquinas penetram no campo de força...
Foram apanhadas direitinho!
Mas, veja... Ainda estão construindo estruturas!
VUUP VUUP!

Depois...
Fantástico! O campo de força não é suficiente! Vamos para o rio! Lá, elas não nos alcançarão!
Não! Não!

Acha que elas podem atravessar o rio? Como?
Elas possuem uma inteligência superior a de mil engenheiros juntos!

Para elas, qualquer obstáculo não passa de um exercício! Você viu como elas se livraram da vala! Verá o que farão quando chegarem à margem!

Já identificaram o problema! Agora, estão vendo que providências tomar!

Rapidamente, as máquinas entram em ação. E, logo, começam a solucionar o problema...
Elas estão construindo uma ponte!
Para elas isto é fácil... Mas vamos ver o que acontecerá!

É inacreditável! Vão construir um novo pilar e, depois...
Temos que atacá-las, antes que atravessem!

Nós atacamos, Krill, e fracassamos! Temos que ser tão lógicos e analíticos como elas!
Quer dizer que pretende não fazer nada?
Há somente uma possibilidade, Capitão... Temos que encontrar o ponto vulnerável deste metal! Spock chamando Enterprise: teletransporte o equipamento para testes metálicos!

Em poucos minutos, o equipamento se materializa em Zarta e...
Pode mesmo encontrar um ponto vulnerável no metal, Senhor Spock?
Apesar de não conhecer todas as substâncias do Universo, é lógico que todas podem ser destruídas, de alguma forma!
Levaria anos para se descobrir!

Primeiro, temos que obter uma amostra do metal!
Isso não será fácil!

Se o barco não balançar agora...
Capitão! Aquele barco! Cuidado!
O rifle-laser não o furou, mas, se pudermos passar um cabo pela máquina, talvez consigamos derrubá-la da ponte!
É um tiro delicado, Capitão!

Krill! Não seja tolo! Que está tentando fazer?
Zarta é meu planeta! Este é meu povo!
Pensa que pode me tirar este poder, não? Enganá-los com falsas promessas! Logo esquecerão de mim!

Está enganado, Krill! Você precisa de nossa ajuda, quer queira ou não! Tente acertar o alvo, Capitão!

Boa pontaria, Capitão! A barra caiu na água! Vamos pescá-la!

Rapidamente, o Senhor Spock começa a trabalhar com seus produtos químicos...
Teste Z-12 não obtém reações!
Nada parece dar certo!
Eu lhes disse! Estão perdendo tempo!
Consegui! Isto destrói o metal!

Uma simples solução de NH_2 derreteu o metal, instantaneamente!
Fantástico! Um metal que poderia suportar uma explosão atômica... E é destruído por um aminoácido!

Produtos químicos e tinas são teletransportados pela Enterprise e, horas mais tarde...
Isso já é o bastante para cuidar da ponte e das máquinas, Spock! Agora, ao trabalho!
Não seremos nós a fazê-lo, Jim!

Krill estava certo! Este é seu povo, e este é seu trabalho!
Certo, Spock!

Temos uma arma, agora, Krill! Mas precisamos de você! Conhece estas máquinas melhor do que nós... Quer vir conosco?
Não!

Não? Então, quer que seu povo seja destruído?
Eu disse que iria sozinho!
Sozinho? Quer suicidar-se?

Sozinho, eu consegui mantê-los unidos! Se não fosse eu, já teriam acabado há anos atrás! Eu os salvarei, agora!

É um egocêntrico! Prefere provar seu poder do que salvar seu povo!
Ele é muito parecido com o povo da Terra, Capitão!

Quando Krill passa pela ponte...
A solução ácida aprovou no teste! Agora, vamos vê-la em ação!

Está dando certo! O metal está se derretendo!

Entretanto, as gigantescas máquinas percebem que estão sendo atacadas e reagem...
Estes parafusos estão incandescentes! Sabem que estou aqui!

Estão me atirando dezenas de parafusos! Mas, quando ela cair, poderei escapar?

A ponte está desmoronando!

A ponte e as máquinas estão caindo no rio!
E Krill? Que aconteceu com ele?

Olhem! Ele vem vindo! Nosso líder está vivo!

Vivaaa! Vivaa!
Você nos salvou, Krill! Você conseguiu!

Acho que isto merece ser festejado, mas ainda temos coisas a fazer!
A Enterprise pode localizar as outras máquinas-operárias, Krill!

A bordo da Enterprise, os outros monstros mecânicos são localizados, facilmente...
Localizei todas, Capitão!
Ótimo! Dê-nos as suas coordenadas!

Esta era a mais difícil! As outras serão fáceis!
BUMM!

Gostaríamos de ir com vocês para ajudarmos, Krill, se concordar!
Podem vir, Capitão Kirk! Ficarei orgulhoso em tê-los ao meu lado!

Elas reagirão, assim que atirarmos! Precisamos ser certeiros!

E, depois que todas as máquinas-operárias foram destruídas...
Bem, tudo está normal, novamente!
Sim! Obrigado a você e aos seus homens! Agora podemos destruir as fábricas que produzem essas terríveis máquinas!

E ainda teremos que demolir muitas cidades inúteis para recuperar nosso planeta Alfa Z-21!

O metal está se derretendo! Vamos sair daqui!
Corram! Ficarei mais um pouco! Preciso ter a certeza de que não voltará a viver!

E, quando os raios teletransportadores iluminam a equipe da Enterprise...
Será um trabalho para gerações! Mas nós o faremos! Adeus, Capitão!

O Comando Espacial está satisfeito com o nosso relatório, Senhor Spock!
Claro, Capitão! Preservamos uma civilização que, de outra forma teria perecido! Era a única reação lógica!
FIM

ÊXITO

GARANTIDO

ESTUDANDO POR CORRESPONDÊNCIA NO

INSTITUTO MONITOR

AGORA SÃO 18 OPORTUNIDADES QUE OFERECEMOS A VOCÊ. NOSSOS CURSOS SÃO MODERNOS, RÁPIDOS E EFICIENTES, APROVADOS E REGISTRADOS PELO DEPARTAMENTO DE ENSINO PROFISSIONAL DO ESTADO DE SÃO PAULO — SOB Nº 5-COR —

1 — RÁDIO, TRANSISTORES, TELEVISÃO BRANCO E PRÊTO, A CÔRES, E ELETRÔNICA EM GERAL
2 — TELEVISÃO A CÔRES E ELETRÔNICA
3 — ELETROTÉCNICA
4 — ELETRICISTA ENROLADOR (ENROLAMENTO DE MOTORES)
5 — ELETRICISTA DE AUTOMÓVEL
6 — ELETRICISTA INSTALADOR
7 — DESENHO MECÂNICO
8 — DESENHO ARQUITETÔNICO
9 — DESENHO ARTÍSTICO PUBLICITÁRIO
10 — CONTABILIDADE PRÁTICA
11 — AUXILIAR DE ESCRITÓRIO
12 — SECRETARIADO PRÁTICO
13 — PORTUGUÊS E CORRESPONDÊNCIA
14 — INGLÊS COMERCIAL
15 — PORTUGUÊS E INGLÊS
16 — CALIGRAFIA
17 — CORTE E COSTURA
18 — MADUREZA GINASIAL

GRÁTIS FORNECEMOS MATERIAIS E FERRAMENTAS NECESSÁRIOS AO APRENDIZADO EM TODOS OS CURSOS

Peça informações enviando os cupons ao lado para a caixa postal 30.277 ou venha pessoalmente num dos endereços abaixo:

MATRIZ SÃO PAULO — SP
RUA DOS TIMBIRAS, 263, CP-30.277 - SP

FILIAL RIO DE JANEIRO — GB
AV. MARECHAL FLORIANO, nº 1, sobreloja

INSTITUTO MONITOR S.A.

O maior estabelecimento de ensino técnico por correspondência da América Latina
RUA DOS TIMBIRAS, 263 — CAIXA POSTAL 30.277 — SÃO PAULO
Sr. Diretor: Solicito enviar-me, GRÁTIS, o folheto sôbre o curso de ..... indicar o Curso desejado

H P

NOME .....

RUA ..... Nº .....

CIDADE ..... EST. .....

NOSSOS CURSOS SÃO APROVADOS E REGISTRADOS PELO DEPARTAMENTO DO ENSINO PROFISSIONAL DO ESTADO DE SÃO PAULO,

INSTITUTO MONITOR S.A.

O maior estabelecimento de ensino técnico por correspondência da América Latina
RUA DOS TIMBIRAS, 263 — CAIXA POSTAL 30.277 — SÃO PAULO
Sr. Diretor: Solicito enviar-me, GRÁTIS, o folheto sôbre o curso de ..... indicar o Curso desejado

H P

NOME .....

RUA ..... Nº .....

CIDADE ..... EST. .....

NOSSOS CURSOS SÃO APROVADOS E REGISTRADOS PELO DEPARTAMENTO DO ENSINO PROFISSIONAL DO ESTADO DE SÃO PAULO,

Uma profecia do "Dia do Juízo" manteve o povo da Europa apavorado durante anos...
Está escrito nas estrelas... Dentro de cinco anos, grande cataclismo ocorrerá e todos pereceremos!
Nosso maior profeta falou! A civilização está condenada!

A profecia se espalhou e, com ela, a onda de crimes...
Bandidos! Serão enforcados por isto!
E daí? Todos estaremos mortos, dentro de cinco anos!

E, com o passar dos meses, desaparecia o instinto de sobrevivência do homem...
Aos campos, preguiçosos! Há colheitas a fazer... bocas a alimentar!
Bobagem, querida esposa! Não há mais um futuro por que lutarmos!

Os grandes monarcas foram também presas do medo...
Façam uma muralha em volta! Quando a catástrofe acontecer, sobreviverei na segurança de meu palácio!

Os descrentes tinham destinos terríveis...
Não tentem envenenar as mentes dos outros!
Morte aos descrentes!

Enquanto o ano do "Juízo" se aproximava...
O tempo está próximo! O Sol que surge verá o ANO DO JUIZO!
Talvez haja segurança aqui na grande caverna! É nossa única esperança!

O primeiro dia chegou e passou. E, à proporção que as semanas se transformavam em meses...
Nada aconteceu! Talvez... sobrevivamos!
Tolo! Nosso destino está escrito nas estrelas! Nada pode nos salvar!

Mas nada aconteceu. O "Ano do Juízo" terminou e a civilização sobreviveu para enfrentar um destino mais terrível...
E, por assaltos nas estradas, ambos serão executados em nome do Rei!
Minhas plantações... meus campos... gastos e queimados! Levarei anos para conseguir outra colheita!
Como voltar para casa? Eu a vendi para um descrente!

Superstições antigas? Hipocrisia da idade negra? Mas fatos atuais contradizem tal raciocínio...
O mundo vai acabar amanhã! Preparem-se! Esta é a última oportunidade!
CUIDADO! IRMÃO! O FIM ESTÁ PRÓXIMO!

E a profecia do "Juízo" ainda leva pânico a certas pessoas...
Apresse-se, Marta! Vamos gastar nossas economias, enquanto estamos vivos!
Sim, Harry! Logo que eu receba o dinheiro de nossa apólice de seguro!
BANCO

GANHE MAIS

ESCOLA Mundial
DE CULTURA TÉCNICA

RUA VITÓRIA, 158 — SÃO PAULO

DIPLOMA COM FIRMA RECONHECIDA

ÊSTE É O SÍMBOLO TRADICIONAL DA MAIOR E MELHOR ESCOLA, POR CORRESPONDÊNCIA, DO **BRASIL!**

MATERIAL INTEIRAMENTE GRÁTIS !
Exemplos:
Rádio de 5 válvulas, Ferramentas, Tesouras, Atlas, Réguas, Figurinos, etc.
(Tudo conforme têrmo de compromisso da Escola)

23 CURSOS

99 - GINÁSIO - MADUREZA (ART. 99)

1 - PORTUGUÊS
2 - INGLÊS
3 - CONTABILIDADE PRÁTICA { COM ICM-IPI IMP. RENDA ETC.
4 - CORTE E COSTURA
5 - DESENHO DE PLANTAS PARA CONSTRUÇÕES
6 - MOTORES DIESEL
7 - MATEMÁTICA
8 - RÁDIO, TELEVISÃO - TRANSISTOR
9 - ELETRICIDADE DE AUTOMÓVEL
10 - MECÂNICA DE AUTOMÓVEL
11 - ENROLAMENTO DE MOTORES
12 - TRANSISTOR PARA RÁDIO TÉCNICO
13 - MOTORES A EXPLOSÃO
14 - TORNEIRO MECÂNICO
15 - DESENHO MECÂNICO
16 - FRANCÊS - PORTUGUÊS
17 - BANCOS FEDERAIS, ESTADUAIS, MUNICIPAIS E PARTICULARES
18 - ESCOLA PREP. DE CADETES
19 - INGLÊS - PORTUGUÊS
20 - ESCOLA DE SARGENTOS DAS ARMAS
21 - ESCOLA DE ESPECIALISTAS DA FAB
22 - TELEVISÃO PARA RÁDIO TÉCNICO

AGORA: CURSO Nº 10 MECÂNICA DE AUTOMÓVEL COM ESPECIALIZAÇÃO EM **VOLKSWAGEN**
Incluindo os novos modelos: 1.600, Variant, TC e TL.

Envie-nos o cupom abaixo, ainda hoje, para ganhar tempo.

Sr. Diretor: Peço enviar-me, GRÁTIS e sem qualquer compromisso de minha parte, as informações sôbre o(s) curso(s) correspondente(s) ao(s) número(s) que assinalei com "X" neste cupom.

PARA VOCÊ

99 1 2 3 4 5 6 7 8 9 10
11 12 13 14 15 16 17 18 19 20 21
22

NOME _____
RUA _____ N.º ____
CIDADE _____
ESTADO _____

PARA SEU AMIGO

99 1 2 3 4 5 6 7 8 9 10
11 12 13 14 15 16 17 18 19 20 21
22

NOME _____
RUA _____ N.º ____
CIDADE _____
ESTADO _____

JORNADA NAS ESTRELAS